КАРТА ГРАДОСТРОИТЕЛЬНОГО ЗОНИРОВАНИЯ
МУНИЦИПАЛЬНОГО ОБРАЗОВАНИЯ МЕДНОГОРСКОЕ ГОРОДСКОЕ ПОСЕЛЕНИЕ
УРУПСКОГО МУНИЦИПАЛЬНОГО РАЙОНА
КАРАЧАЕВО-ЧЕРКЕССКОЙ РЕСПУБЛИКИ

Масштаб 1:10000

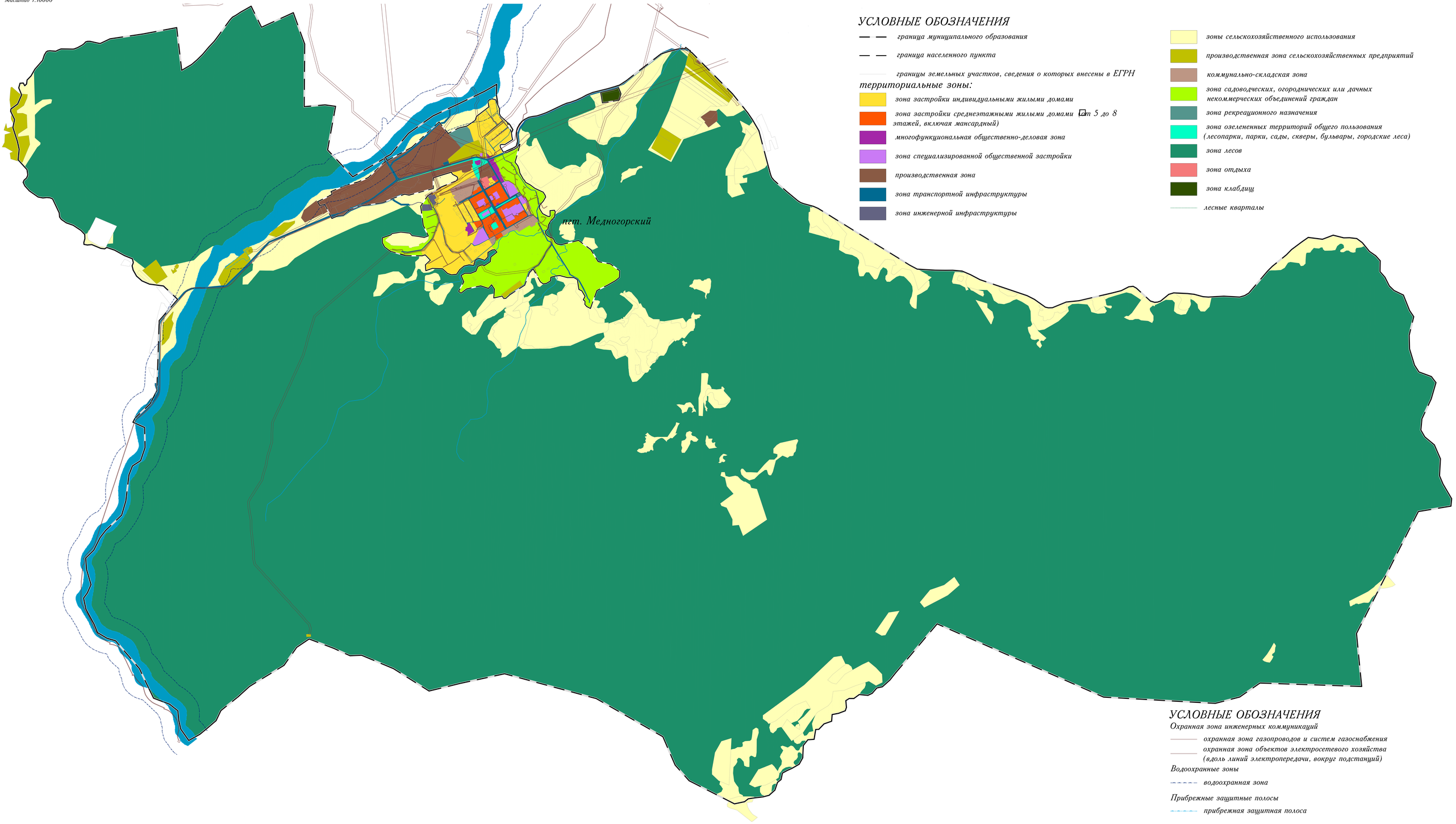

УСЛОВНЫЕ ОБОЗНАЧЕНИЯ

- граница муниципального образования
- граница населенного пункта
- границы земельных участков, сведения о которых внесены в ЕГРН

территориальные зоны:

- зона застройки индивидуальными жилыми домами
- зона застройки среднеэтажными жилыми домами (от 5 до 8 этажей, включая мансардный)
- многофункциональная общественно-деловая зона
- зона специализированной общественной застройки
- производственная зона
- зона транспортной инфраструктуры
- зона инженерной инфраструктуры
- зоны сельскохозяйственного использования
- производственная зона сельскохозяйственных предприятий
- коммунально-складская зона
- зона садоводческих, огороднических или дачных некоммерческих объединений граждан
- зона рекреационного назначения
- зона озелененных территорий общего пользования (лесопарки, парки, сады, скверы, бульвары, городские леса)
- зона лесов
- зона отдыха
- зона клабдищ
- лесные кварталы

УСЛОВНЫЕ ОБОЗНАЧЕНИЯ

Охранная зона инженерных коммуникаций

- охранная зона газопроводов и систем газоснабжения
- охранная зона объектов электросетевого хозяйства (вдоль линий электропередачи, вокруг подстанций)

Водоохранные зоны

- водоохранная зона

Прибрежные защитные полосы

- прибрежная защитная полоса

Муниципальное образование Медногорское городское поселение
Урупского муниципального района
Карачаево-Черкесской республики

САНКТ-ПЕТЕРБУРГ
ООО "Муниципальные Информационные Технологии"
2023

Карта составлена и подготовлена к изданию ООО "ТЕРРА" при участии ИП Сиров А.Н. в 2023
Ответственный редактор Н.Н. Сиров
Технический редактор А.Н. Сиров

Лицензия не требуется (основание: постановление Правительства РФ от 07.12.2011 N 1016).
Подписано в печать ---.---.----
Формат полл.--- долл листа --- бумага широкоформатная, мелованная (электронный вид)
Печ. л. ---
Усл. печ. л. ---

Заказ № --
196158, г. Санкт-Петербург, ООО "Муниципальные Информационные Технологии", Дунайский пр., д. 24, к. 431
© ИП Сиров А.Н., ООО "МИТ", 2023
© Тематическое содержание, ООО "ТЕРРА", 2023